

ISPASTER

ISPASTERKO UDALA XXIV. SARIA
2013/01/27

KADETEAK: 10:00 // JUNIORRAK: 11:00 // ELITE-S-23: 12:30



Ibilbidea - Recorrido – Parcours

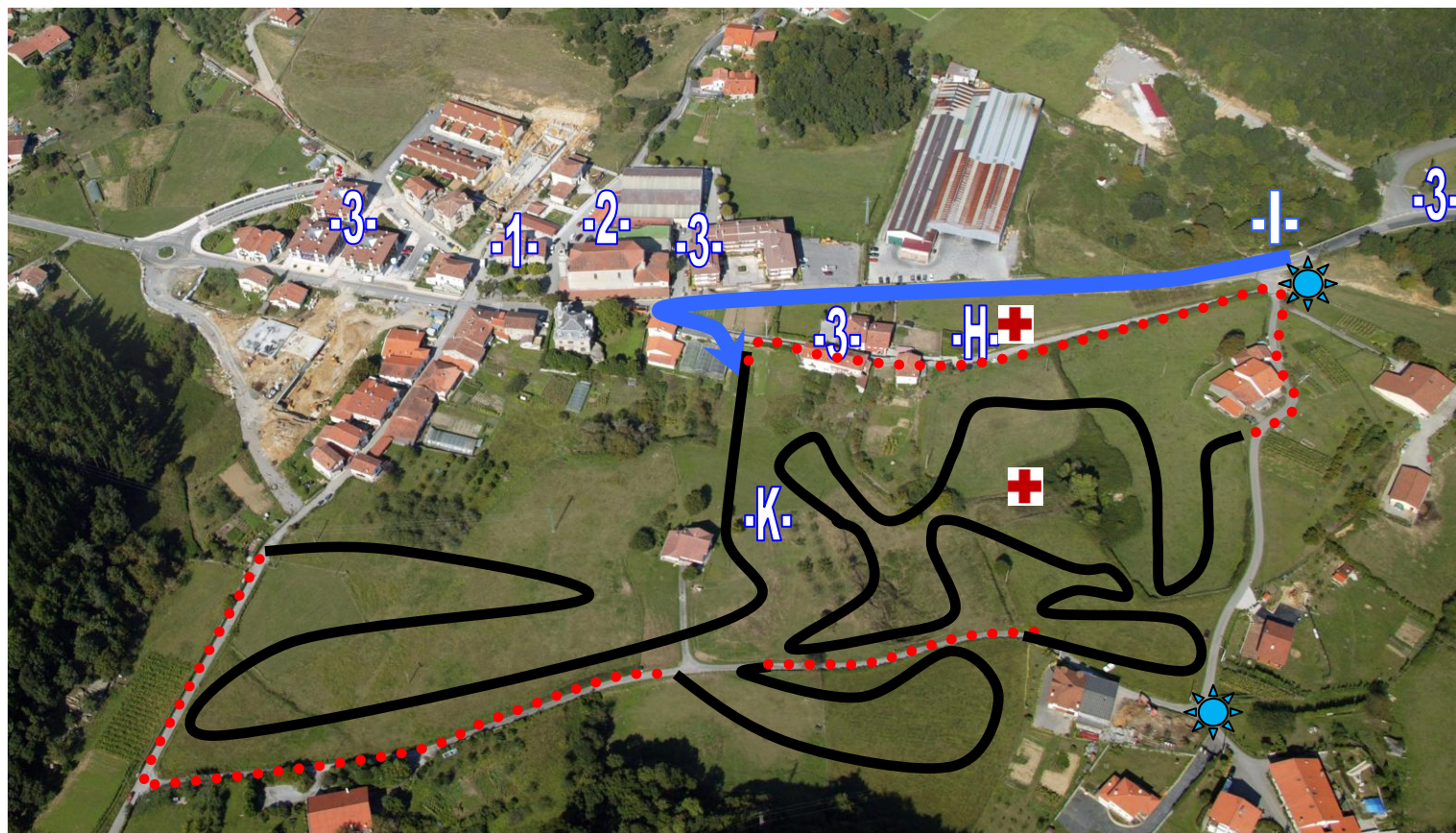

■■■■■ ERREPIDEA // ASFALTO (950 Mt.)

⊕ Puestos Sanitarios

— BELARRA// PRADERA (1650 Mt.)

☀ Ambulancias

➔ IRTEERAKO GUNEA // RECTA DE SALIDA

- I- IRTEERA // SALIDA // SORTIE
- H- HELMUGA // META // ARRIVE
- K- KONTROL //CONTROL
- 1- AKREDITAZIOAK // ACREDITACIONES // ACCRÉDITATIONS
- 1- E. TEKNIKOA // J. TECNICO // J.TECHNIQUE
- 2- DUTXAK // DUCHAS // DOUCHES
- 3- APARKALEKUA // APARCAMIENTO // PARCAGE

PROFILA – PERFIL- PROFIL

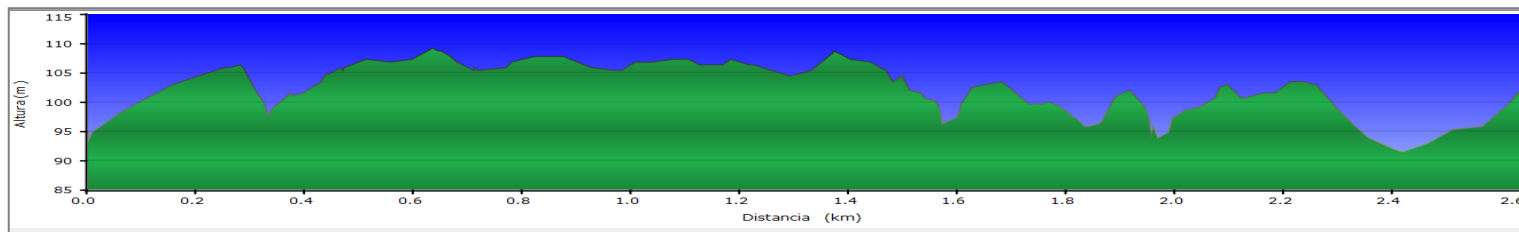

EPAIMAHAI TEKNIKOA

JURY TECHNIQUE

JURADO TECNICO

Lasterketako Zuzendaria/ President du Jury Technique/ Presidente Jurado Técnico

DIEZ LORENZANA Jose Manuel

Epaille Laguntzaileak/ Juges Adjoints/Jueces Adjuntos

PALACIOS SANZ Mariano

GACEO PEREZ DE ONRAITA Antonio

ANTOLAKETA / ORGANISATEUR/ ORGANIZACION

IPARGORRI KIROL ELKARTEA / B° Kortazar, 9—48288—ISPASTER- (Bizkaia)
Telf.: 946243460– J. Egiarte- // 665737696-J. Hidalgo- // 655742636– I. Larrinaga
FAX.: +34946243470
E-Mail: ipargorri@ispaster.net

Comité Organizador

EGIARTE SOLAEGI Jabier
GARATE ETXEBARRIA Xabier
HIDALGO MALAXETXEBARRIA Unai
HIDALGO REMENTERIA Joseba Andoni
LARIZGOITIA CORTA Pedro
LARRINAGA KORTABITARTE Iñigo
LEKERIKABEASKOA ARRILLAGA Jesus
MADARIETA ARRIZUBIETA Jesus Maria
MALAXETXEBARRIA ARRIZUBIETA Enrique
MENDICUTE ARRIZUBIETA Alfonso
TELLERIA ZABALA Gurutz
TELLERIA ZABALA Joseba

Antolatzaileen aldetik gure eskerrik beroena urtez urte, 24 urtetan zehar lasterketa hau aurrera eramaten laguntzen duten guztiei.

La Organización quiere mostrar su agradecimiento a todos aquellos que durante estos 24 años hacen posible que podamos sacar adelante esta prueba..

IPARGORRI KIROL ELKARTEA

EGITARAUA

PROGRAME

PROGRAMA

09.30 – 11.30 INSKRIPZIOAK / Inscripciones

10.00.-KADETEAK /cadetes

11,00 JUBENILAK/ Juveniles/ Juniors.

12,30 ELITE, SUB-23

SARI BANAKETA GUZTIAK AZKEN LASTERKETA BUKATU ONDOREN IZANGO DA.

La ceremonia de entrega de premios, para todas las categorías, se realizará después de finalizar la última carrera.

La cérémonie de livraison de prix, pour toutes les catégories, il sera effectué après avoir fini la dernière carrière.

DOPING KONTROLA/Dopage Control/Control Antidoping

Antidoping Kontrolaren arabera ere, U.C.I.ren Arautegia erabiliko da.
En cuanto al Control Antidoping, se aplicará el Reglamento de la Ciclista Internacional (U.C.I.)
Le Contrôle Antidopage aussi sera d'accord avec Règlements du U.C.I.

ZIGORRAK/Pénalités/Sanciones

Zigorretarako ere,erabiliko den arautegi bakarra U.C.I.rena izango da.
Para las sanciones, el único Reglamento aplicable será el de la U.C.I.
Le barème des pénalités de U.C.I. sera le seul applicable.

IRABAZLEAK

Gagnants

Vencedores

1990	Francisco PLA	2002	Daniele PONTONI
1991	Jose Ramon IZAGIRRE	2003	David SECO
1992	Francico PLA	2004	David SECO
1993	Iñigo IGARTUA	2005	W. VAN DER LINDEN
1994	Jose Ramon IZAGIRRE	2006	David SECO
1995	Jokin MUJIKI	2007	Arnaud LABBE
1996	Mikel ARTETXE	2008	W. VAN DER LINDEN
1997	Abel MACEIRA	2009	Isaac SUAREZ
1998	David SECO	2010	Arnaud LABBE
1999	David SECO	2011	Egoitz MURGOITIO
2000	Francisco PLA	2012	Egoitz MURGOITIO
2001	Christophe MOREL		

ARAUTEGIA

Reglements

Reglamento

REGLAMENTO PARTICULAR DE LA PRUEBA **"ISPASTERKO UDALA XXIII. SARI NAGUSIA"**

DISPOSICIONES PRELIMINARES

Artículo 1.- La entidad denominada IPARGORRI K.E., domiciliada en Bº Kortazar, nº 15, código postal 48228 de la localidad de Ispaster (Vizcaya), teléfono 946 243 460, Fax 946 243 470 E-mail ipargorri@ispaster.net, con la debida autorización de la Federación Vasca de Ciclismo (ETx-FVC), y de la Real Federación Española de Ciclismo (RFEC), organiza la carrera ciclista ISPASTERKO UDALA XXIV. SARI NAGUSIA, a celebrarse en fecha de 27 de Enero de 2013

TIPO DE PRUEBA

Artículo 2.- Esta prueba será regida por lo dispuesto en los Reglamentos del Deporte Ciclista de la UCI. La prueba atribuye puntos para el Ranking de la UCI

PARTICIPACION

Artículo 3.- *La prueba está abierta para las categorías de Elite y Sub 23*

PERMANENTE

Artículo 4.- *La permanente de la prueba estará instalada en el Ayuntamiento de Ispaster, sito en la Plaza de Elejalde*

La Inscripción y entrega de dorsales se realizará entre las 9:30 y 11,30 horas.

ASISTENCIA

Artículo 5.- *A lo largo del recorrido se instalara un puesto de material doble, en el que los corredores pueden cambiar de rueda o bicicleta.*

En este lugar solo podrán situarse el personal acreditado por la Organización para ello.

HORARIOS

Artículo 6.- *La prueba se disputará a las 12:30 horas..*

CLASIFICACIONES

Artículo 7.- *En esta prueba se establecerá una única clasificación Elite y Sub 23.*

PROTOCOLO

Artículo 8.- *Al final de la prueba deberán presentarse en el pódium, con vestimenta reglamentaria, para la Ceremonia Protocolaria los siguientes corredores:*

1º, 2º y 3º Clasificados.

CONTROL ANTIDOPAJE

Artículo 9.- *Al final de la prueba los corredores se someterán al Control Antidopaje de acuerdo a las normas establecidas, en general, en el Reglamento de Control Antidopaje de la UCI.*

El lugar señalado para el mismo es en el Ayuntamiento de ISPASTER, en la Plaza de Elejalde a 200 metros de la línea de meta.

Artículo 10.- *Las DUCHAS Y VESTUARIOS estarán situadas en el Polideportivo de Ispaster situado junto al Ayuntamiento a 200 metros de la línea de meta.*

Artículo final.- **CASOS PARTICULARES.** *Todos los casos no previstos en el presente Reglamento serán resueltos de acuerdo con los Reglamentos del Deporte Ciclista de la UCI.*

Salvo disposición contraria, toda decisión a tomar durante el curso de la prueba sobre el desarrollo de la carrera es de competencia exclusiva del Colegio de Comisarios. EL Colegio de Comisarios deberá ajustarse a los reglamentos aplicables y, en la medida de lo posible, tras consulta con la dirección de la organización.

Los problemas de organización puramente materiales serán resueltos por la Dirección de la prueba con respecto a todos los reglamentos aplicables y después de consultar con el Colegio de Comisarios.

Los Hospitales a los que serán trasladados los ciclistas accidentados serán los siguientes:

"Hospital de Galdakao" en Galdakao (Vizcaya) Tlf.: +34 94 400 7000

RÈGLEMENT PARTICULIER DE LA PREUVE **"ISPASTERKO UDALA XXIII. SARI NAGUSIA"**

DES DISPOSITIIONS PRELIMINAIRES

Article 1.- L'organisme dénommé IPARGORRI K.E., domiciliée à Bon Kortazar, nº 15, code postal 48228 de la localité d'Ispaster (Biscaye), téléphone 946 243 460, le Fax 946 243 470 le Courriel ipargorri@ispaster.net, avec l'autorisation de la Fédération Basque de Cyclisme (ETx-FVC), et de la Fédération Réelle Espagnole de Cyclisme (RFEC), organise la course cycliste ISPASTERKO UDALA XXIV. SARI NAGUSIA, à célébré en date du 27 janvier 2013.

TYPE DE PREUVE

Article 2.- Cette preuve sera régie par le disposé dans les Règlements du Sport Cycliste de l'UCI. La preuve attribue des points pour le Ranking de l'UCI

PARTICIPATION

Article 3.- La preuve est ouverte pour les catégories d'Élite et de Sub 23.

PERMANENT

Article 4.- La permanente de la preuve sera installée dans le Conseil municipal d'Ispaster, situé à la Place d'Elejalde Inscription et remise de dorsaux sera réalisée entre 9:30 et 11,30 heures.

AIDE

Article 5.- Le long du parcours on installait un poste de double matériel, dans lequel les coureurs peuvent changer d'une roue ou une vélo.

Dans ce lieu seulement on pourra situer le personnel accrédité par l'Organisation pour cela.

HORAIRES

Article 6.- La preuve se disputera à 12:30 heure..

CLASSIFICATIONS

Article 7.- À cette preuve s'établira une classification unique Élite et Sub 23.

PROTOCOLE

Article 8.- À la fin de la preuve les coureurs suivants devront se présenter dans le podium, avec les vêtements réglementaires, pour la Cérémonie Protocolaire :

1º, 2º et 3er Classés.

CONTRÔLE ANTIDOPAGE

Article 9.- À la fin de la preuve les participants se soumettront au Contrôle Antidopage conformément aux normes établies, en général, dans le Règlement de Contrôle Antidopage de l'UCI.

Le lieu marqué pour le même est dans le Conseil municipal d'ISPASTER, dans la Place d'Elejalde à 200 mètres de la ligne d'arrivée.

Article 10.- Les DOUCHES ET LES VESTIAIRES seront situés dans le centre sportif d'Ispaster situé près du Conseil municipal à 200 mètres de la ligne d'arrivée.

Article final. - DES CAS PARTICULIERS. Tous les cas non prévus dans le Règlement présent seront résolus conformément aux Règlements du Sport Cycliste de l'UCI.

Sauf une disposition contrariée, toute décision à prendre pendant le cours de la preuve sur le développement sera d'une compétence exclusive du Collège de Commissaires. Le Collège de Commissaires devra s'adapter aux règlements applicables et, dans la mesure du possible, après une consultation avec la direction de l'organisation.

Les problèmes d'organisation purement matériels seront résolus par la Direction de la preuve à l'égard de tous les règlements applicables et après avoir consulté avec le Collège de Commissaires.

Les Hôpitaux auxquels les coureurs accidentés seront déplacés sont les suivants :

"Hospital de Galdakao" dans Galdakao (Biscaye) Tlf. :+34 94 400 7000.